



# *¿Quién manda a quien?*

**Familia: El mejor lugar en la tierra.**





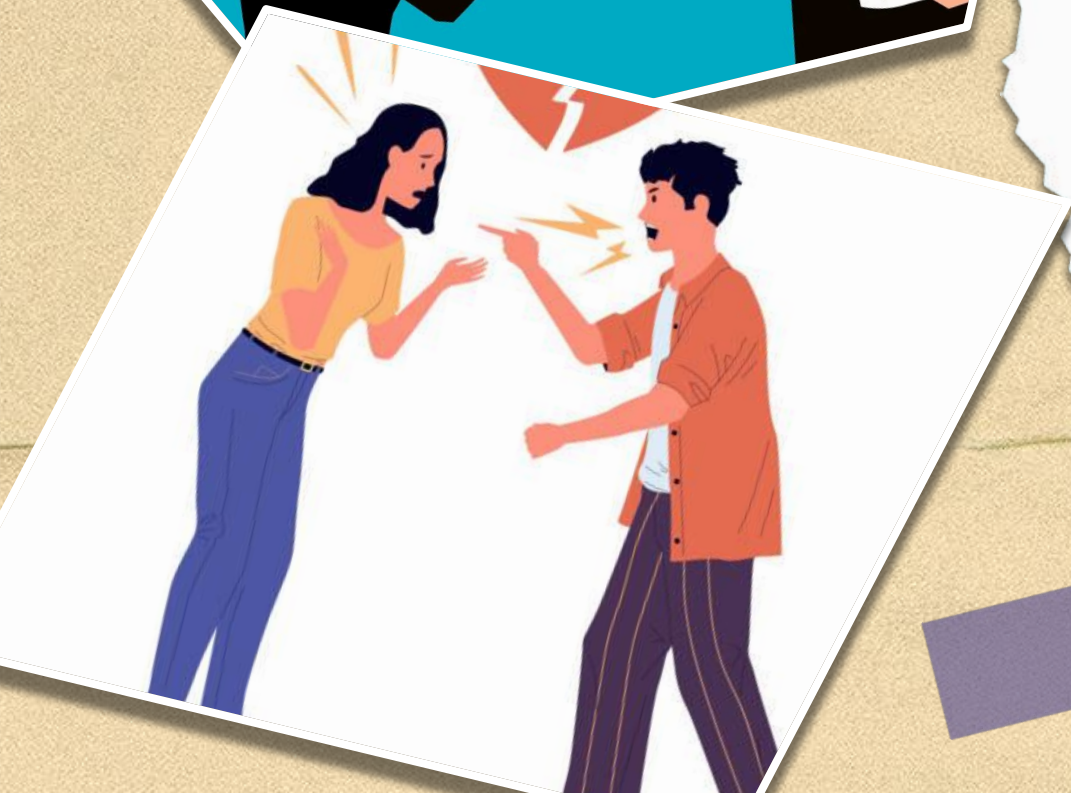

# Principio

**El diseño divino para  
la familia no ha  
cambiado a pesar de  
los efectos del  
pecado.**

# Diseño divino

---

- Dios decide crear al hombre a la mujer según su imagen y semejanza Gen 1:26-27.
- Implica que el hombre y la mujer tienen la misma dignidad, valor e importancia.





# Diseño divino

---

- La esposa es “Ayuda idónea” del esposo.
- Ayuda: "Persona que ayuda a otra *en momentos de necesidad*”
- *Idónea*: Adecuada al esposo, complementa al esposo.

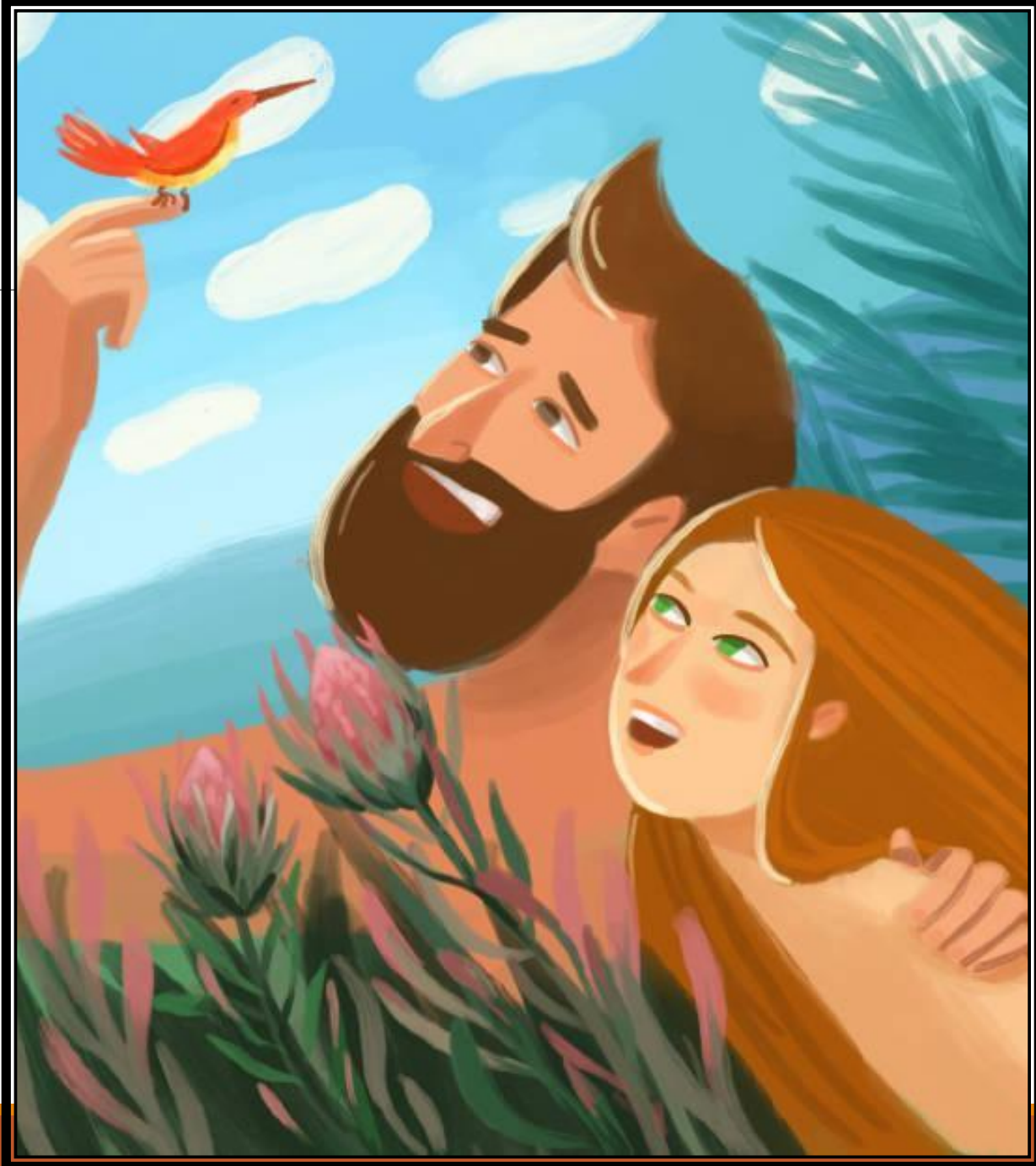

# Diseño divino

---

- **Dejará al padre y a la madre:** implica un cambio de prioridad y lealtad de los padres al cónyuge, priorizando la relación matrimonial. No se trata de romper lazos, sino de priorizar al cónyuge en la vida.
- **Se unirá a su mujer:** adherirse de modo indisoluble.
- **Ser una sola carne:** una unidad física, emocional y espiritual.

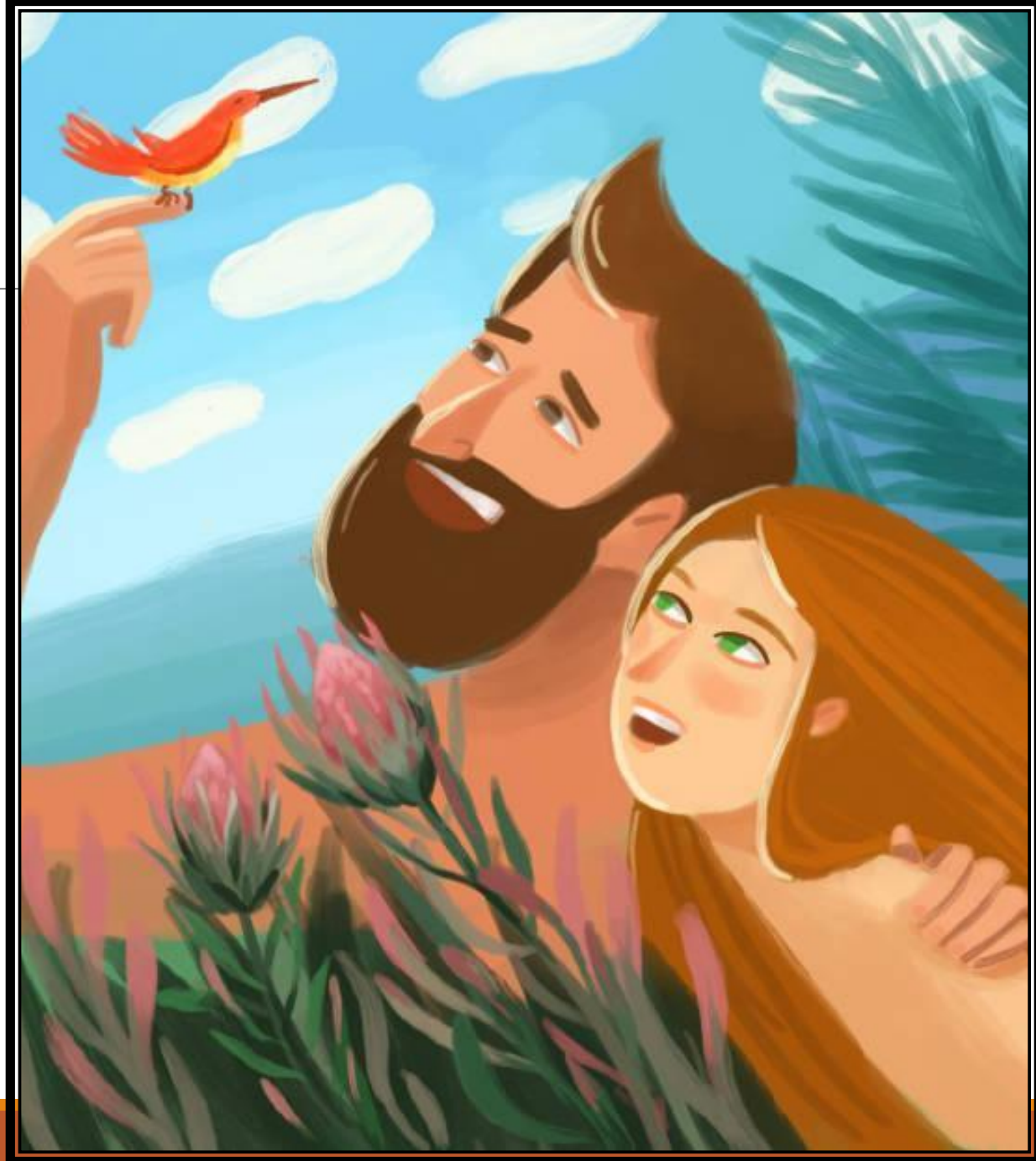

# Diseño divino

---

- Una sola mujer/hombre para un solo hombre/mujer.
- Ningún factor externo debiera quebrantar el diseño divino.
- Una relación para toda la vida.

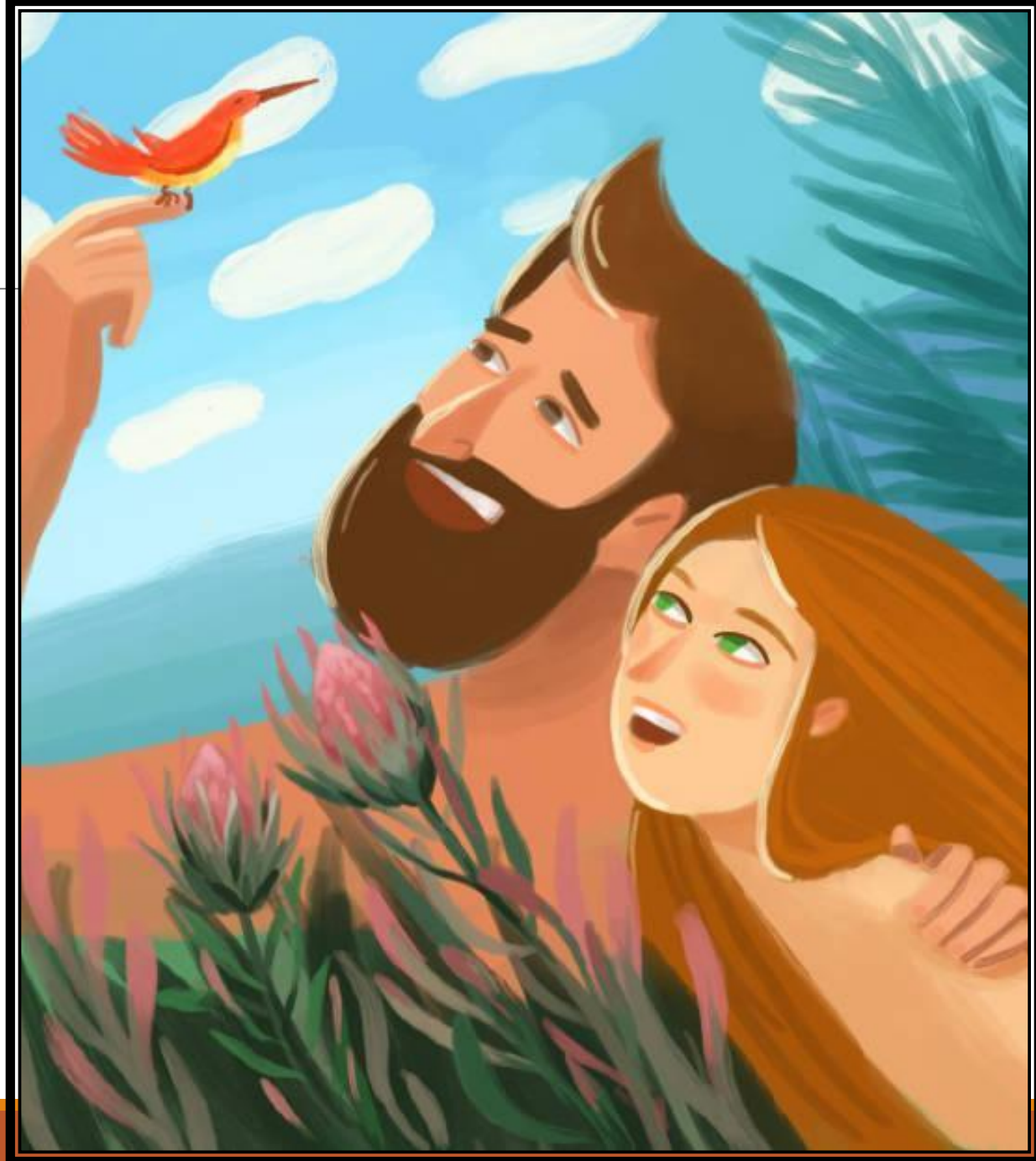



## Una historia dolorosa

**Satanás atacó la primera institución creada por Dios y diseñada para que la voluntad de Dios sea cumplida en la tierra Gen 1:28-30.**

**Entre los múltiples propósitos malignos era quebrantar el propósito divino para la relación conyugal.**

## Una historia dolorosa

**Gen 315, “Enemistad del Satanás contra la mujer”  
Satanás encontró la puerta abierta para la actividad  
maligna.**

**Implica que la mujer no se está pasando al lado oscuro, no  
estará *con* la serpiente, sino *contra* ella.**

**Será un conflicto permanente, donde Satanás usará todos  
los medios para afectar a la mujer.**



# Una historia dolorosa

**Gen 3:16, multiplicación de las molestias y dificultades del tiempo de embarazo y la multiplicación de los dolores de parto.**

**El inicio de los conflictos en la relación conyugal, que se manifiestan en diversas maneras y tiempos.**

**Describe a su vez, la perversión de los roles en el vínculo conyugal, la esposa queriendo tomar el control y el esposo reaccionando para no perder el control.**

# La promesa del Restaurador de los diseños divinos Gen 3:16.

---

1. El conflicto no será para siempre, tiene su tiempo de caducidad que se dará en dos etapas, la legal en la Cruz del Calvario y la real, cuando Jesús retorne por Su Iglesia.
2. Satanás logrará éxito a través de la historia de la humanidad, con la perspectiva maligna del lugar, valor e importancia de la mujer.
3. La promesa divina: Un descendiente de la mujer aplastará la cabeza de la serpiente que significa la derrota total y para siempre del enemigo de la humanidad.





# La restauración del orden de Dios

1. **Una promesa escrita: habrá una restauración de todas las cosas Hech 3:21.**
2. **Comienza con la restauración de la relación con Dios como Padre Jn 1:12.**
3. **Abarca la restauración del modelo divino para el matrimonio Mat 19:4-6.**
4. **Tendrá su cumplimiento total en un futuro muy cercano Isa 35:1-6**

